Katholische Kirche

SANKT JAKOBUS

Frankfurt am Main

© Unsplash / Katie Moum

Das Jugendprogramm für 14 bis 17jährige

2022

HALLO!

Wir laden Dich ein...
Auch wenn wir in diesem Jahr nicht wissen, was Corona in diesem Jahr wirklich zulässt, geben wir nicht auf, einiges für Euch zu planen. Wir haben versucht, das Programm so zu planen, dass das Meiste auch mit Einschränkungen stattfinden könnte.

Such Dir aus, was Dir gefällt, melde Dich an, mach mit!
Alles Genauere findest Du auf den hinteren Seiten.

Wir freuen uns auf Dich!
Christine Sauerborn-Heuser, Hans-Peter Labonte & Team

action

Hier kannst Du Dich ausprobieren und austoben, kreativ sein und Deine Talente entfalten.

on tour

Hier kannst Du neue Orte und Menschen kennenlernen, andere Perspektiven ausprobieren und neue Erfahrungen machen.

intensiv

Hier kannst Du zur Ruhe kommen, nachdenken, mal über was reden und ein bisschen tiefer schauen.

mitmachen

Hier kannst Du Dich ganz konkret einbringen, dabei Spaß haben und Neues kennenlernen.

© Unsplash / Kid Circus

UNTERWEGS SEIN - ZEIT FÜR SICH

Kurze Impulse - Laufen - Gespräche - Natur. Das alles beschreibt Pilgern ganz gut. Die Zeit für sich schätzen besonders viele am Pilgern. Finde unterwegs Deine Ruhe. Probier es doch einfach mal selbst aus. An einem Tag wollen wir in der Nähe von Frankfurt pilgern.

© Hans-Peter Labonte

Termin: Sa, 17.9.2022 ganztägig
Leitung: Firmkatechet*innenteam
Anmerkung: bis zum 14.9. bei Christine Sauerborn-Heuser

AB IN DIE KÜCHE!

In einer großen Küche zusammen schnippeln, kochen und dann gemeinsam genießen....lecker! Wir laden Euch ein zu diesem Kochevent!

© pixabay / gentinabdanurendra

Termin: Fr, 14.10.2022, 18.00 Uhr
Ort: Gemeindezentrum Erlebnis Kirche St. Johannes
Leitung: Firmkatechet*innenteam

COCKTAIL-STOP

Wir machen bei der Aktion des Hilfswerkes Misereor mit und bereiten leckere Cocktails, die wir im Rahmen des Festes zur Verabschiedung unseres Pastoralreferenten Hans-Peter Labonte anbieten. Der Erlös geht an Hilfsprojekte für Kinder und Jugendliche.

© Unsplash / Katherine Sousa

Termin: So, 11.9.2022 mittags bis abends
Ort: während der Verabschiedung von Pastoralreferent HP Labonte auf dem Gelände der Familien Kirche in Schwanheim
Leitung: Firmkatechet*innenteam

JUGENDCLUB ST. MAURITIUS

Am Wochenende findet in Schwanheim der offene Jugendclub (Club Mauritius) statt. Hier kann man seine Freunde treffen und beim Kickerspielen, einem Dartturnier oder vielen anderen Dingen auch neue Bekanntschaften machen.

Wir freuen uns über jedes neue und bekannte Gesicht.

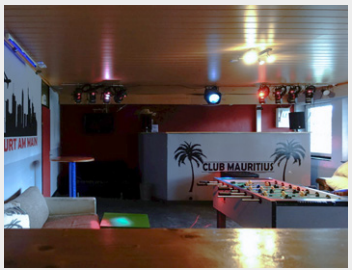

© Leon Sipus

Termin: momentan nach Absprache am Wochenende
Ort: Gemeindezentrum Familien Kirche St. Mauritius
Leitung: Marco Rodriguez, Kris Großheim

SOMMERKINO

Im Liegestuhl auf der Wiese oder auch einfach im Sand liegen, Popcorn und Nachos knuspern, einen Softdrink schlürfen und dazu einen Film anschauen ... was kann es am Ferienende Besseres geben??

© Adobe Stock

Termin: Fr, 3.9.2022, 21.30 Uhr
Ort: Wiese Familien Kirche St. Mauritius
Leitung: Firmkatechet*innenteam

MENSCHENKICKERTURNIER DER KJG

Beim diesjährigen Sandfestival veranstaltet die KjG wieder ein großes Menschenkickerturnier. Dabei werden wir selbst zu Spielern in einem aufblasbaren Tischkicker. Neben dem Turnier ist mit dem Jugendclub St. Mauritius auch für Musik, Essen und Trinken gesorgt und abends geht es in eine Beachparty über. Ein Team besteht aus fünf Spielern, meldet Euch an und lasst Euch diesen Spaß nicht entgehen!

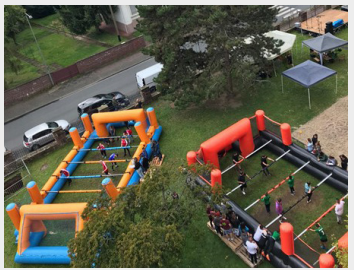

Termin: Sa, 10.09.2022, 11 Uhr
Ort: Wiese Familien Kirche St. Mauritius
Leitung: Kevin Herrmann
Anmeldung: info@kjg-schwanheim.de bis zum 31.07.

BEACHPARTY

Urlaub zu Hause? Wir machen es möglich! Im Rahmen des Sandfestivals geht auch die Beachparty in die 2. Runde. Der Club Mauritius lädt erneut zum Feiern am Fuß des Schwanheimer Kirchturms ein. Freut Euch auf heiße Sommerbeats, kühle Getränke und ganz viel Spaß!

Termin: Sa, 10.9.2022, 18.00 Uhr
Ort: Wiese Familien Kirche St. Mauritius
Leitung: Team Club Mauritius

SENCKENBERG AT NIGHT

Na gut, zugegeben nicht in der Nacht, sondern am Abend, aber immerhin im Dunkeln nehmen wir teil an einer Führung. Mit Taschenlampen sehen die Dinos und andere Gesellen noch mal ganz anders aus ...

© Unsplash / Jon Butterworth

Termin: Alternativ an zwei Abenden im September/Oktober
Ort: Senckenbergmuseum
Leitung: Firmkatechet*innenteam
Anmeldung: bei Christine Sauerborn-Heuser

GOTT FEIERN

An jedem Wochenende feiern wir als Gemeinde Gottesdienste miteinander. Ganz unterschiedliche Arten von Feiern sind dabei möglich.

- Einfach kommen und ausprobieren, was Dich anspricht
- Mitmachen und so mehr in die Gemeinde herein wachsen
- Mitbeten und mitsingen, Gott spüren.

Sonntags:
09:30 Uhr Mutter vom Guten Rat
11:00 Uhr St. Mauritius
11:30 Uhr St. Johannes
18:30 Uhr (1.,2.,3. So) St. Johannes

„GETAPED“

Wir laden Euch ein zum ökumenischen Jugendkreuzweg, der das Leiden von Jesus bis zum Kreuz mit schwierigen Situationen heute in Verbindung bringt. Start ist an der evangelischen Dankeskirche und Ende in der katholischen Erlebnis Kirche in Goldstein.

Termin: Do, 7.4.2022, 19.00 Uhr
Ort: Treffen an der Dankeskirche, Am Goldsteinpark 1

ÖKUMENISCHE TAIZÉ-NACHTWACHE

Gründonnerstag, die Nacht in der Jesus gefangen genommen wurde. Ein Raum mit vielen Kerzen, buntem Licht, Ruhe, Gebeten, Texten und ruhigen Liedern aus Taizé (einer christlichen Gemeinschaft in Frankreich, die vor allem Jugendliche besuchen).

Termin: Do, 14.4.2022, 22.00 Uhr
Ort: Erlebnis Kirche St. Johannes
Leitung: Taizé-AG und Firmkatechet*innen

CHILLOUT-GOTTESDIENST

Zum Start in die Sommerferien runterkommen, im Liegestuhl einen etwas anderen Gottesdienst feiern. Im Anschluss laden die Jugendsprecherinnen mit Gegrilltem und Getränken zum gemeinsamen Ausklingen des Abends ein.

Termin: Fr, 22.7.2022, 19.00 Uhr
Ort: Wiese Familien-Kirche St. Mauritius, Schwanheim
Leitung: Jugendsprecherinnen und Firmkatechet*innenteam
Anmeldungen: Über die Jugendsprecherinnen bis 08.07.2022

GOTTESDIENST - SELFMADE

Ihr habt Gelegenheit, einen Gottesdienst für die Pfarrei selbst zu gestalten und verantwortlich mitzufeiern: Thema, Musik, Bibel- und Gebetstexte, Raumgestaltung.....liegt in Eurer Hand!

© Sven Schratz

Termin: So, 9.10., 18.30 Uhr als Gottesdienst am Puls der Zeit
Ort: Erlebnis Kirche St. Johannes
Leitung: Firmkatechet*innenteam

FIRMUNG

Jugendliche, die bewusst sagen, dass der christliche Glaube für sie wichtig ist, bekommen in einem besonderen Gottesdienst die Kraft Gottes zugesprochen. Damit können sie beispielsweise Tauf- oder Firmpat*in werden. Wenn Du Dich meldest, wirst Du von uns zu einem Gespräch eingeladen, in dem wir dann alles Weitere klären.

Termin: So, 13.11., 10 Uhr (oder, wenn dies nicht möglich ist, an mehreren Terminen im November)
Leitung: Firmkatechet*innenteam
Anmeldeschluss: Fr, 18.03.2022

ROADKITCHEN - SOMMERFREIZEIT DER KJG

Mit der KjG geht's auf Sommerfreizeit! Untergebracht sind wir in Zelten, wobei die Roadkitchen den Mittelpunkt bildet. Das Besondere ist, dass die Teilnehmer die Strecke selbst mitplanen. Habt Ihr Lust auf einen Campingplatz in Kroatien, eine Tour durch Frankreich oder ein Surfkurs an der Kieler Fjörde? Was wir machen, liegt in Eurer Hand!

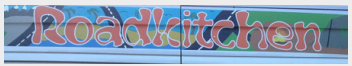

Termin: 08.08. – 19.08.2022
Ort: Europa
Leitung: Simon Herrmann
Anmeldung: info@kjg-schwanheim.de bis zum 31.05.

VIER TAGE TAIZÉ ...

... das könnte eine gute Zeit für Dich sein! Für Begegnung, Gespräche, Gebet und Gesang. Taizé ist ein einzigartiger Begegnungsort für Jugendliche aus aller Welt! Ein Angebot aus der Taunus-Nachbarschaft, das ab 15 Jahren auch für Euch offen ist!

Termin: Fr, 3.6. – Mo, 6.6.2022 (Pfingsten)
Ort: Jugendbegegnungsort Taizé im Burgund
Leitung: Katholische Fachstelle für Jugendarbeit Taunus
Anmeldung: Informationen unter www.jugendimtaunus.de
Kosten: individuell

© pixabay / Broesis

JUGENDTAFEL

Nicht alle Menschen haben ihr täglich Brot und dennoch gibt es Lebensmittel im Überfluss. Daran möchtest Du was ändern? Dann bist Du hier richtig. Denn die Frankfurter Tafel baut genau dort die Brücke. Gespendete Lebensmittel der Supermärkte werden an bedürftige Menschen weitergegeben.

Termine: Sa., 02.04./02.07./05.11.2022 um 10.00 Uhr
Ort: Jugendtreff im Mainfeld, Niederrad
Leitung: Jugendsprecherinnen
Anmeldung: Über die Jugendsprecherinnen bis jeweils 2 Wochen vorher

BAND-WORKSHOP

Spielst Du ein Instrument oder singst Du gern, und Du würdest dein Talent in einer Band einsetzen wollen? Dann mach mit bei uns mit! Anders als das, was Du vielleicht aus Gottesdiensten kennst, wollen wir moderne Musik auf dem Hintergrund unseres Glaubens machen.

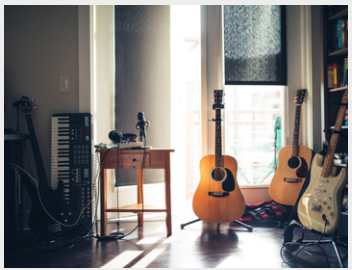

© Unsplash / Wes Hicks

Termin: Freitag, 17.6. 2022, 18.00 Uhr
Ort: Erlebnis Kirche St. Johannes
Leitung: Tomek Kruszewski
Anmeldung: t.kruszewski@stjakobus-ffm.de

PFADI-LUFT SCHNUPPERN

Zusammen draußen sein, Spaß haben, Neues entdecken und abends gemeinsam am Lagerfeuer sitzen, eine Partie Werwölfe spielen, jammen – klingt das nicht ein bisschen nach Freiheit? Wer Lust hat, Pfadi-Luft zu schnuppern, ist herzlich eingeladen. Freut Euch auf Grill and Chill am Lagerfeuer.

© Pascal Bohler

Termine: Di., 30.08.2022, 19.30 Uhr
Ort: Wiese Familien Kirche St. Mauritius
Leitung: Schwanheimer Pfadfinder

RHYTHM & SPIRIT

... zig Trommeln, die sich zusammen auf eine musikalische Erzählreise machen, mal eher laut und mit „Schmackes“, mal eher leise... Ihr könnt dabei sein und mittrommeln. Und dabei ist es egal, ob Ihr schon mal getrommelt habt oder nicht!

© pixabay / fietzfotos

Termin: Mi, 28.9.2022, 19.30 Uhr
Ort: Erlebnis Kirche St. Johannes, Goldstein
Leitung: Markus Hoffmeister
Anmeldung: bei Christine Sauerborn-Heuser

Gut zu wissen - Jugendsprecherinnen

Wir sind Emilia und Sabine und ehrenamtlich aktiv in unserer Gemeinde. Wir möchten gemeinsam mit Euch Aktionen auf die Beine stellen und eure Interessen bestmögliches sowohl in unserer Pfarrei, als auch im Pfarrgemeinderat vertreten. Falls Ihr irgendwelche Wünsche, Anregungen oder Vorschläge habt könnt Ihr euch gerne bei uns melden oder werft einfach eine Nachricht in den neuen Kummerkasten in Schwanheim (neben dem Schaukasten).

KONTAKT:
Emilia Durchholz und Sabine Schönekäs
jugendsprecher@stjakobus-ffm.de

Gut zu wissen - Verbände und Gruppierungen

Hier seid Ihr herzlich eingeladen, dazu zu kommen!

Ministrantenleitung: Laura Dausener, Sven Schratz, Marco Rodriguez
Kontakt: messdiener@stjakobus-ffm.de

Pfadfinder Niederrad:
Kontakt: Mila Spross
www.dpsg-niederrad.de

Pfadfinder Schwanheim
Kontakt: Thomas Henrich
Tel. 0163/7546534
E-Mail: donbosco@schwanheimer-pfadfinder.de
www.schwanheimer-pfadfinder.de

KJG Schwanheim
Kontakt: Kevin Herrmann
Tel. 0151/41463631
E-Mail: pfarrleitung@kjg-schwanheim.de
www.kjg-schwanheim.de

Gut zu wissen - Ansprechbar bei Vorfällen sexualisierter Gewalt

In jeder Pfarrei gibt es jemanden, an den Ihr Euch wenden könnt, wenn Euch jemand zu nahe tritt, übergriffig wird, euch belästigt oder Gewalt antut. – Egal, ob das in der Schule, im Verein, in den Kirchenräumen oder zuhause passiert. Hier in St. Jakobus nehme ich diese Aufgabe wahr und bin gerne ansprechbar!

Christine Sauerborn-Heuser

Tel. 069/6780865-76
E-Mail: c.sauerborn-heuser@stjakobus-ffm.de

Informationen

Du hast gewählt? Dann erfährst Du hier, wie Du zu Deinen Aktionen kommst (außer, es steht was anderes dabei):

Anmelden musst Du Dich für alle Angebote jeweils bis spätestens eine Woche vorher.

Kosten gibt es keine - außer es steht etwas anderes dabei.

Hier kannst Du Fragen stellen:

Christine Sauerborn-Heuser
Tel. 069/6780865-76, E-Mail:
c.sauerborn-heuser@stjakobus-ffm.de
Whatsapp: 0152/33602326

Hans-Peter Labonte
Tel. 069/6780865-72, E-Mail:
hp.labonte@stjakobus-ffm.de
Whatsapp: 0160/90844041

Facebook: facebook.com/
YOUnge-Kirche-St-Jakobus-
Frankfurt-476937099028709

Wir freuen uns auf dich!

Pascal Böhler,
Katechet

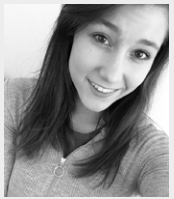

Laura Dausener,
Katechetin und
Ministrantenleitung

Emilia Durchholz,
Katechetin

Kevin Herrmann,
Katechet

Hannah Köhler,
Katechetin

Tomek Kruszewki,
Diakonatspraktikant
und Katechet

Hans-Peter Labonte,
Pastoralreferent,
Jugendarbeit

Marco Rodriguez,
Katechet und
Ministrantenleitung

Christine Sauerborn-Heuser, Gemeindereferentin, Leitung Firmkurs

Olivia Schinz, Katechetin

Lara Struck, Katechetin

Lisa Struck, Katechetin

Sven Schratz, Katechet und Ministrantenleitung

ADRESSEN

FAMILIEN KIRCHE
St. Mauritius

Mauritiusstraße 10
60529 Frankfurt am Main

ERLEBNIS KIRCHE
St. Johannes der Täufer

Am Wiesenhof 76a
60529 Frankfurt

OFFENE KIRCHE
Mutter vom Guten Rat

Kniebisstraße 27
60528 Frankfurt am Main

www.stjakobus-ffm.de
www.facebook.com/JakobusFrankfurt
www.facebook.com/YOUnge-Kirche-St-Jakobus-Frankfurt-476937099028709

KATHOLISCHE PFARREI ST. JAKOBUS FRANKFURT

SEIT
2015